

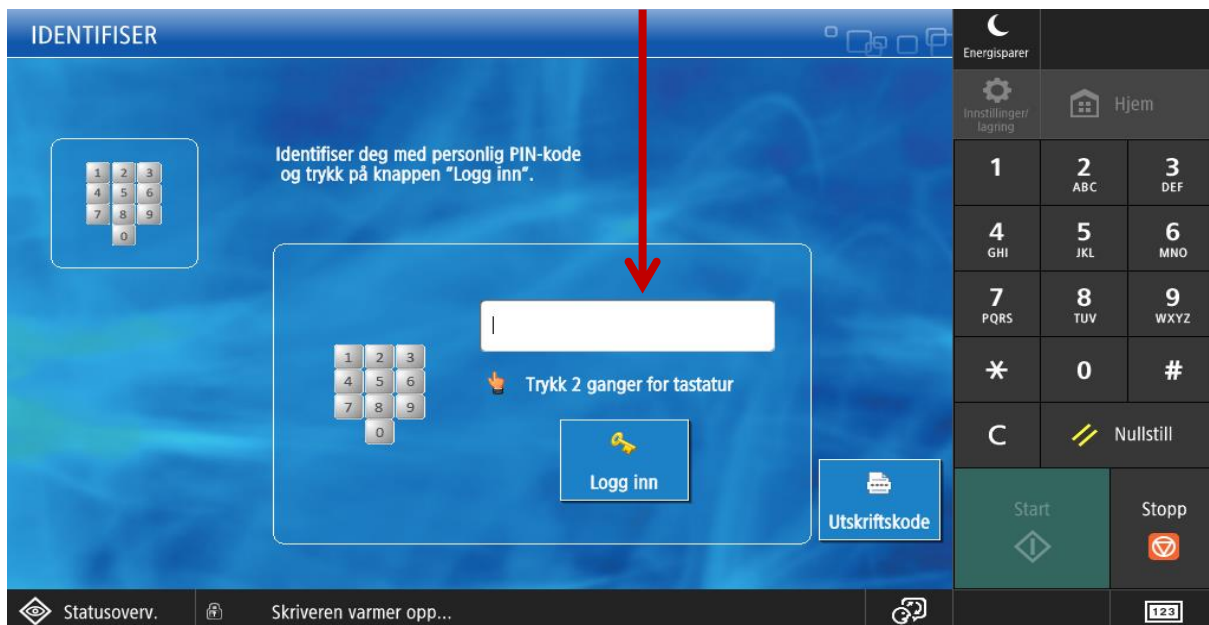

Autograderingsjustering

iR ADV DX Cxxxxi maskiner

Har maskin dette bilde, logg på, hvis ikke, start på neste bilde

Trykk på "Tannhjulet" Innstillinger/Lagring

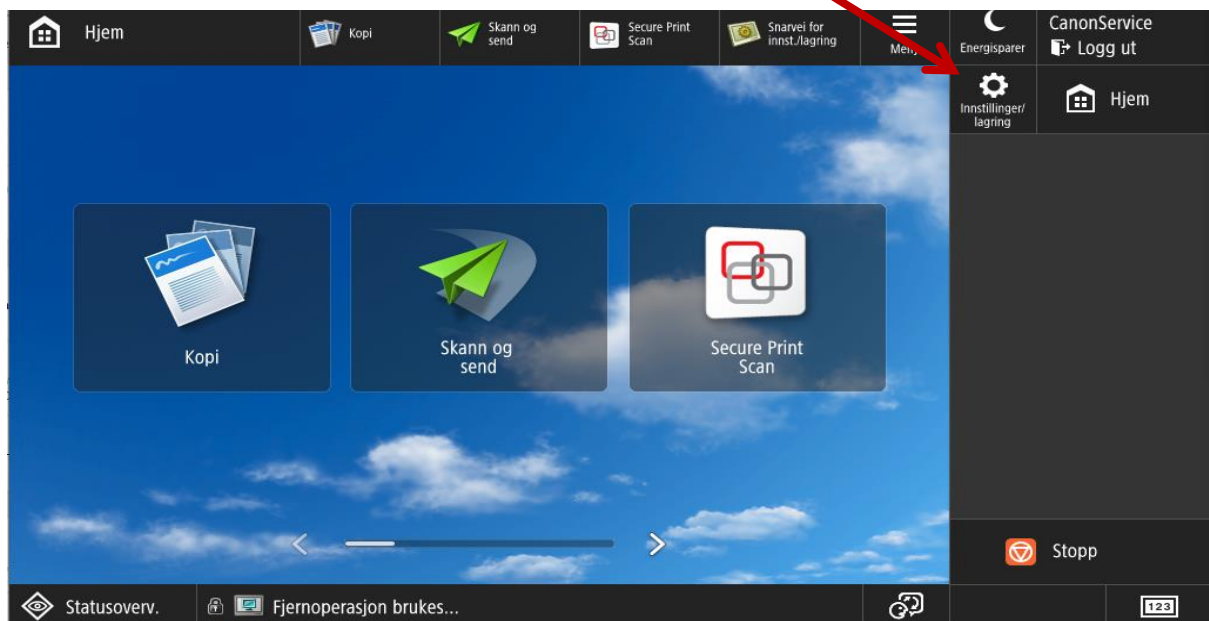

Trykk på Justering/Vedlikehold

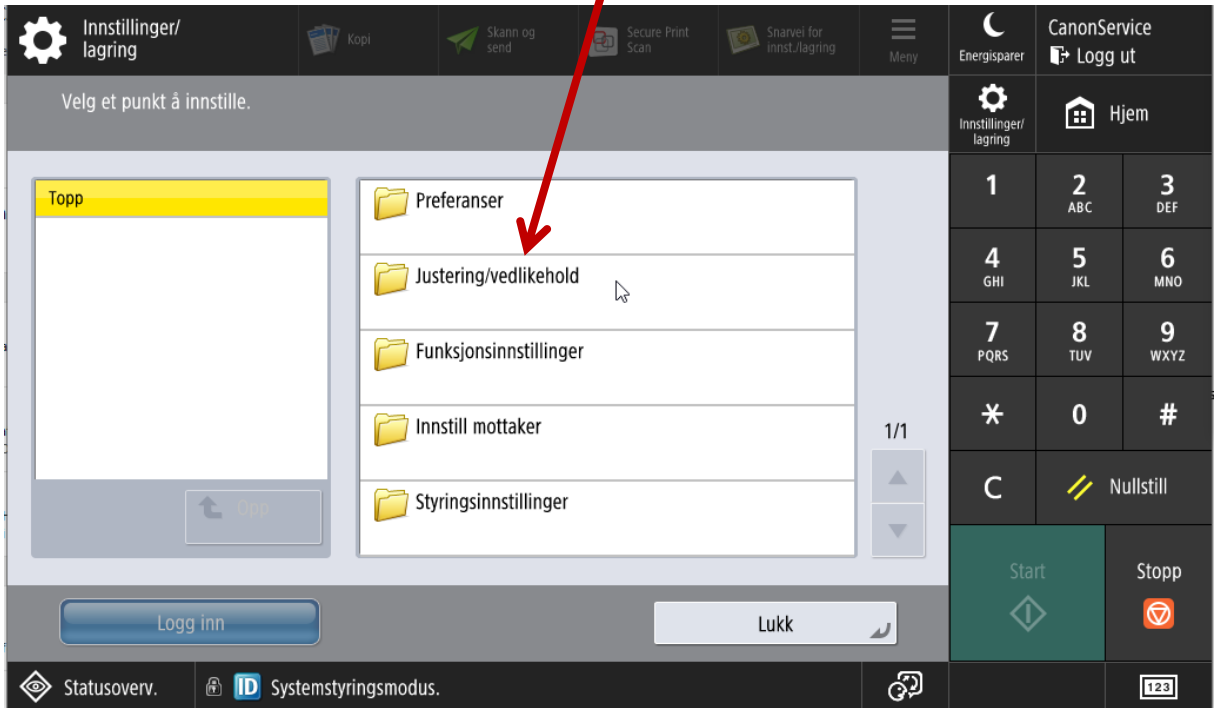

Trykk på Justere bildekvalitet

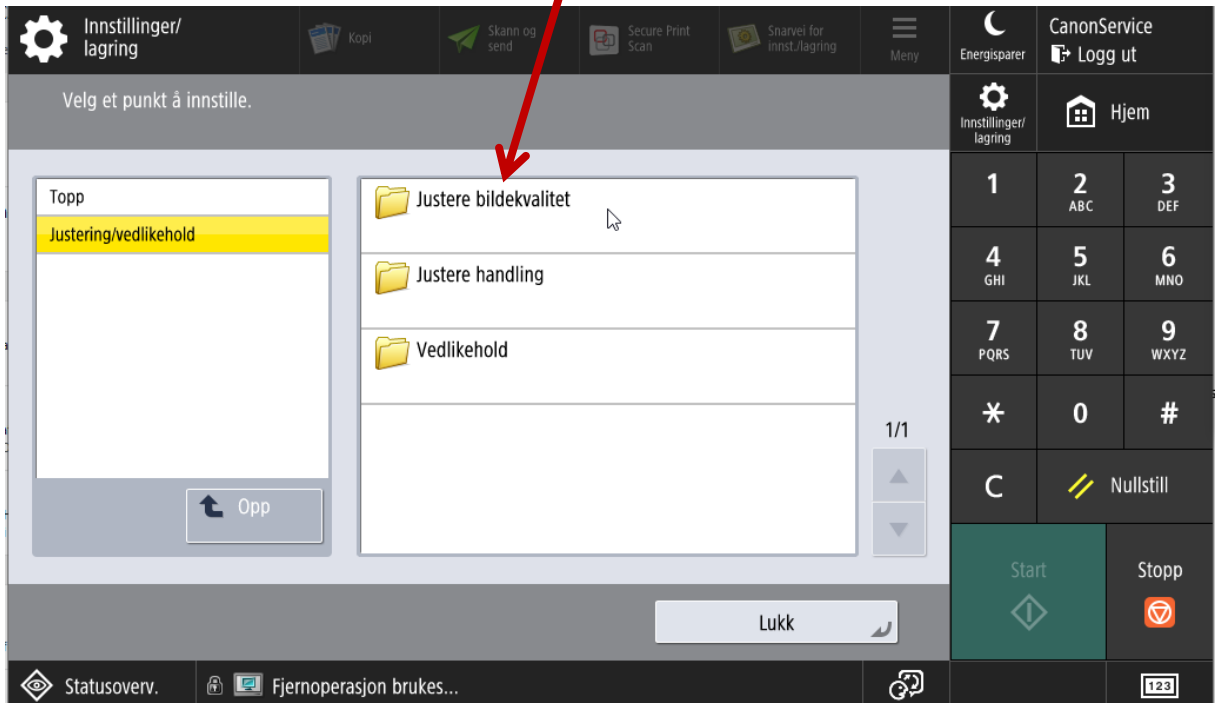

Trykk på Auto graderingsjustering

Trykk på Full justering

Trykk på skuffen som inneholder A4

og trykk OK

Innstillinger/lagring

Kopi Skann og send Secure Print Scan Snarvel for innst.lagring Meny

CanonService
Logg ut

<Papirvalg>
Velg skuffen som inneholder papirtypen som skal justeres.

Tillatt papir: A3, A4, 11x17 og LTR; vanlig og tykt 1

320x450mm

1 A4
2 A3
3 A4

Vanlig 2 (76-90 g/m2)

Avbryt OK

Statusoverv. Fjernoperasjon brukes...

Start Stopp

Trykk på Start utskrift

Innstillinger/lagring

Kopi Skann og send Secure Print Scan Snarvel for innst.lagring Meny

CanonService
Logg ut

<Auto araderinasjustering>
<Full justering>
Skriv ut testsiden for Autokorriger fargetone.

Start utskrift

(Sjekk at det er 3 papirark eller mer i angitt papirskuff.)

Avbryt

Statusoverv. Systemstyringsmodus.

Start Stopp

Legg arkene i materen og trykk Start skanning

Trykk på Auto korrigering av fargefeilsamsvar

Trykk på Start

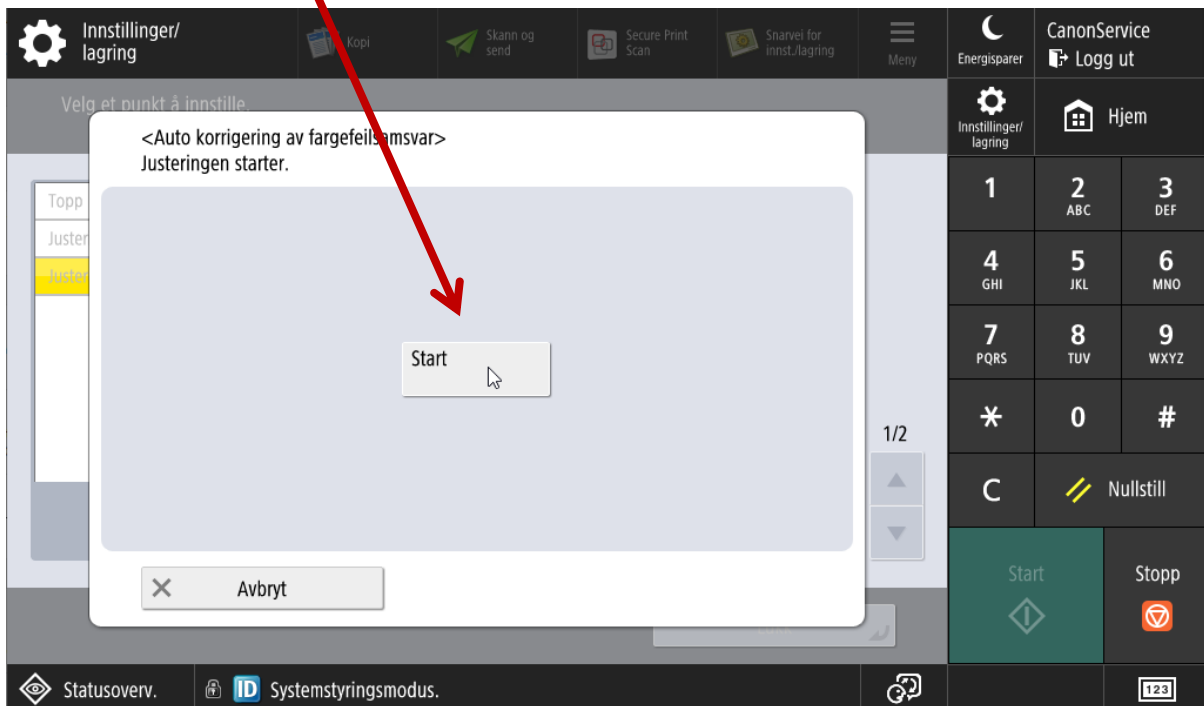

Trykk på "Lukk" knapp og du er ferdig

